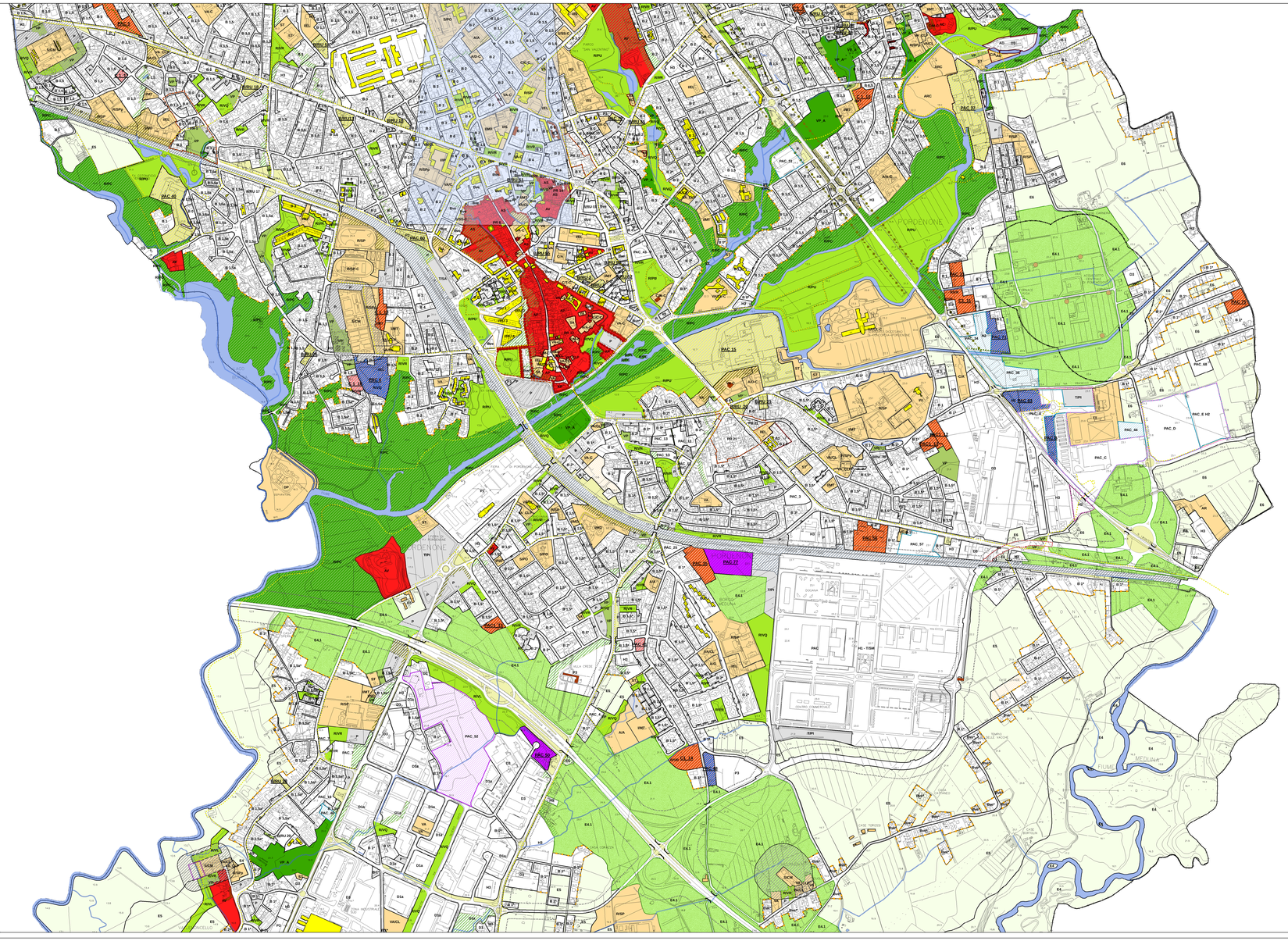

ZONE OMOGENEE

PERIMETRO CENTRO STORICO

ZONE OMOGENEE A

- AC — CASTELLI DELLA REGIONE
- AP — CENTRO STORICO PRIMARIO
- ARC — ZONA ARCHEOLOGICA
- AV — VILLE E CHIESE VOTIVE
- AS — ZONE DI PREGIO STORICO AMBIENTALE
- AD — ZONE DI ARCHEOLOGIE INDUSTRIALI

ZONE OMOGENEE B

- B0 — AMBITI RESIDENZIALI DI INTERESSE MORFO-TIPOLOGICO
- Bve — RESIDENZIALE CON MANTENIMENTO DELLA VOLUMETRIA ESISTENTE
- B1 — RESIDENZIALE A BASSA DENSITA'
- B1,5 — RESIDENZIALE A MODERATA DENSITA'
- B1,5 a — RESIDENZIALE A MODERATA DENSITA' CON VINCOLI DI ALTEZZA
- B2 — RESIDENZIALE AD MEDIA DENSITA'
- B3-B4-B6 — RESIDENZIALE AD ALTA DENSITA'
- PA — PIANI ATTUATIVI CONVENZIONATE E/O IN CORSO DI ATTUAZIONE
- a — AMBITI RESIDENZIALI IN AMBITO P.A.I.L.
- # — TUTELA DELLA CORTINA EDILIZA SU STRADA PUBBLICA
- PR n — PIANI DI RECUPERO
- BRU n — AMBITI DI RIQUALIFICAZIONE URBANA
- AREE DI SERVIZI PRIVATI A SUPPORTO DELLA RESIDENZA
- STP — ZONA A SERVIZI PER IL TEMPO LIBERO DI INIZIATIVA PRIVATA

ZONE OMOGENEE BC

- PAC n / CC n — AREE DI ESPANSIONE ASSOGGETTATE A PIANO ATTUATIVO

ZONE OMOGENEE C

- PAC n / CC n — AREE DI ESPANSIONE ASSOGGETTATE A PIANO ATTUATIVO

AMBITI DI RECUPERO DELLE ARCHEOLOGIE INDUSTRIALI

- RAI n

ZONE OMOGENEE D

- D1-D1a — ZONA INDUSTRIALE DI INTERESSE REGIONALE
- D2 — ZONA DEGLI INSEDIAMENTI INDUSTRIALI E ARTIGIANALI DI INTERESSE COMUNALE
- D3 — ZONA DEGLI INSEDIAMENTI INDUSTRIALI E ARTIGIANALI ESISTENTI
- D3.1 — ZONA DEGLI INSEDIAMENTI INDUSTRIALI E ARTIGIANALI ESISTENTI PER LA LAVORAZIONE, STOCCAGGIO E DEPOSITO DI MATERIALI INERTI
- PAC n — AREE PRODUTTIVE DI ESPANSIONE ASSOGGETTATE A PIANO ATTUATIVO

ZONE OMOGENEE E

- E4 — ZONA DI VALORE PAESAGGISTICO
- E5 — ZONA DI VALORE AMBIENTALE
- E6 — ZONA DI INTERESSE AGRICOLO-PRODUTTIVO
- E4.1 — AMBITI AGRICOLI DI RIEQUILIBRIO AMBIENTALE
- ARBC — PARCO URBANO COMPRENSORIALE
- AREE PER LA DIFESA DEL TERRITORIO IN AMBITO AGRICOLO

ZONE OMOGENEE H

- H1 — ZONE PER ATTREZZATURE COMMERCIALI DI INTERESSE REGIONALE E PER L'INTERSCAMBIO DELLE MERCI
- H2 — ZONE COMMERCIALI DI INTERESSE COMPRENSORIALE E COMUNALE
- H3 — ZONE COMMERCIALI-PRODUTTIVE
- H4 — ZONE PER ATTREZZATURE E SERVIZI EXTRACOMMERCIALI
- PAC n / CC n — AREE COMMERCIALI DI ESPANSIONE ASSOGGETTATE A PIANO ATTUATIVO
- PERIMETRO AMBITO PARCO COMMERCIALE

ZONE OMOGENEE I

- I — ZONE PER INSEDIAMENTI DIREZIONALI

ZONE OMOGENEE P

- P1 — ZONE PER ATTREZZATURE FIERISTICHE ED ESPOSITIVE
- P2 — ZONA PER ATTREZZATURE DI RICERCA APPLICATA E AL SERVIZIO PRODUTTIVO
- P3 — IMPIANTI RICETTIVI
- P4 — ZONE PER SERVIZI TECNICI E AMMINISTRATIVI A SERVIZI DEL PRODUTTIVO

AREE SPECIALI

- AM — AREE DELL'AMMINISTRAZIONE MILITARE

AMBITI DI TUTELA AMBIENTALE

- VP — VERDE PRIVATO
- VP_P — VERDE PRIVATO DI VALENZA AMBIENTALE

PIANI ATTUATIVI VIGENTI ALLA DATA DI ADOZIONE DEL PRGC

PIANI ATTUATIVI CONVENZIONATI

- PAC n / BRU n — PREVALENTEMENTE A DESTINAZIONE RESIDENZIALE
- PAC n — PREVALENTEMENTE A DESTINAZIONE PRODUTTIVA
- PAC n — PREVALENTEMENTE A DESTINAZIONE COMMERCIALE
- BRU n — PREVALENTEMENTE A DESTINAZIONE DIREZIONALE

PIANI ATTUATIVI APPROVATI

- PREVALENTEMENTE A DESTINAZIONE RESIDENZIALE
- PREVALENTEMENTE A DESTINAZIONE PRODUTTIVA
- PREVALENTEMENTE A DESTINAZIONE COMMERCIALE

VINCOLI

- ZONA DI PROTEZIONE DINAMICA DEI POZZI DELL'ACQUEDOTTO DI VIA SAN DANIELE
- AREE DI TUTELA DEI POZZI DI CAPTAZIONE AD USO POTABILE [DD n. 200] xxl
- FASCE DI RISPETTO DEI TRACCIATI STRADALI E FERROVIARI
- FASCE DI RISPETTO CIMITERIALE
- AMBITO INTERESSATO ALLA VERIFICA DEGLI OSTACOLI SECONDO LE DISPOSIZIONI DELL'ART.23 DM 01/02/2006 LEGATO ALLA PRESENZA DELL'AVIOSUPERFICIE
- AMBITO A VINCOLO DI TUTELA FLORISTICA DELLA CHIESA DI SAN LEONARDO [m 300]
- RETICOLO IDROGRAFICO
- SPECCHI E CORSI D'ACQUA

AREE A SERVIZI COMUNALI E SOVRACOMUNALI

- SERVIZI A VERDE
- R/C — VERDE CONNETTIVO
- R/VR — NUCLEO ELEMENTARE DI VERDE
- R/VQ — VERDE DI QUARTIERE
- R/PU — PARCO URBANO
- R/VL — AREE PER LA DIFESA DEL TERRITORIO
- VERDE DI ARREDO
- ATTREZZATURE E SERVIZI PUBBLICI O DI INTERESSE PUBBLICO
- XXX - C — SERVIZI DI INTERESSE SOVRACOMUNALE

Attrezzature per il culto, la vita associativa e la cultura

- VA/CL VA/CLp — ATTREZZATURE PER IL CULTO
- VA — ATTREZZATURE PER LA VITA ASSOCIATIVA
- C/T — TEATRO
- C/B — BIBLIOTECA
- C/C — CENTRO CULTURALE
- C/M — MUSEI ED ATTREZZATURE CULTURALI CONNESSE
- C/A — ALTRE ATTREZZATURE CULTURALI
- ARC — PARCO ARCHEOLOGICO

Istruzione - Comunali

- I/ND — NIDI D'INFANZIA E SERVIZI INTEGRATIVI
- I/MT — SCUOLA DELL'INFANZIA
- I/EL — SCUOLA PRIMARIA
- I/MD — SCUOLA SECONDARIA DI PRIMO GRADO

Istruzione - Sovracomunali

- I/IP I/IS — SCUOLA SECONDARIA DI SECONDO GRADO
- I/U — UNIVERSITA'

Attrezzature per l'assistenza, la sanità e l'igiene

- A/A — ATTREZZATURE PER L'ASSISTENZA AGLI ANZIANI
- A/D — ATTREZZATURE PER L'ASSISTENZA AI DISABILI
- A/AA — ATTREZZATURE PER LA SANITA' ANIMALE
- A/G — ATTREZZATURE PER L'ASSISTENZA ALLA MATERNITA', L'INFANZIA E L'ETA' EVOLUTIVA
- S/PO — POLI OSPEDALIERI
- S/SS — SEDI DI ASSISTENZA SANITARIA
- S/CM — CIMITERI

Attrezzature per lo sport e gli spettacoli all'aperto

- R/SP — ATTREZZATURE PER LO SPORT E GLI SPETTACOLI SPORTIVI
- R/SPp — ATTREZZATURE PER LO SPORT E GLI SPETTACOLI SPORTIVI PRIVATE

Attrezzature tecnologiche

- A/R — IMPIANTI DI ROTTAMAZIONE E DI STOCCAGGIO DI MATERIALI ED AUTOROTTAMAZIONE
- D/M — DEPOSITI E MAGAZZINI DI PERTINENZA DEGLI ENTI PUBBLICI
- D/P — DEPURATORE FOGNARIO DELLA RETE URBANA
- N/I — DISCARICHE PUBBLICHE DI MATERIALI NON INQUINANTI
- N/N — ATTREZZATURE ED IMPIANTI FISSI A SERVIZIO DELLA AZIENDA MUNICIPALIZZATA DELLA NETTEZZA URBANA
- R/R — DISCARICHE DEI RIFIUTI SOLIDI URBANI
- RR/IC — IMPIANTI ED ATTREZZATURE DI INTERESSE PUBBLICO PER LO SMALTIMENTO DEI RIFIUTI
- S/T — ATTREZZATURE, ED IMPIANTI DEI GESTORI DELLE RETE DI DISTRIBUZIONE ELETTRICA, DEL GAS, TELEFONICA, DEL SERVIZIO ACQUEDOTTI E DI FOGNATURA
- T/T — ATTREZZATURE ED IMPIANTI PER IL TRASPORTO PUBBLICO LOCALE
- A/PC — AREE PER IL FUNZIONAMENTO DELLE ATTIVITA' DI PROTEZIONE CIVILE
- I/E — IMPIANTO PRODUZIONE ENERGIA ELETTRICA

- VIABILITA' E TRASPORTI
- T/PI — PARCHEGGI DI INTERSCAMBIO
- T/SA — STAZIONE AUTOLINEE URBANE ED EXTRAURBANE
- P — PARCHEGGI DI RELAZIONE
- AMBITO FERROVIARIO
- PERCORSI PEDONALI E CICLABILI
- VIABILITA' ESISTENTE E/O DI PREVISIONE
- VIABILITA' IN GALLERIA
- INSERZIONI STRADALI A LIVELLI SFALSATI

MODALITA' DI INTERVENTO

- EDIFICI ESTERNI AL PERIMETRO DEL CENTRO STORICO DI VALORE STORICO-ARTISTICO VINCOLATI AI SENSI DEL D.LGS 42/2004
- EDIFICI RURALI DI VALORE STORICO DA PRESERVARE
- ARCHITETTURE CONTEMPORANEE
- AMBITI PUBBLICI DI TUTELA DEL CORRIDOI ECOLOGICI COMUNALI
- AMBITI PRIVATI DI TUTELA DEL CORRIDOI ECOLOGICI COMUNALI
- FASCIA DI MITIGAZIONE
- CONNESSIONE AMBIENTALE DA PRESERVARE
- AMBITO DI TUTELA DEL TRACCIATO DELLA PONTEBBANA
- RIDEFINIZIONE DEL FRONTE URBANO

- CONFINE COMUNALE

Base cartografica: Carta Tecnica Regionale 2006

ENERGIE DELLA CITTA'

PORDENONE PRGC

ASSESSORATO ALL'URBANISTICA ALLA PIANIFICAZIONE DEL TERRITORIO
SETTORE III - ASSETTO TERRITORIALE

COMUNE DI PORDENONE

TAVOLA

CO 01.b

SCALA

1/5.000

DATA

Febbraio 2016

Componente Operativa

Azzonamento

CLAUDIO PEDROTTI	MARTINA TOFFOLO	ANTONIO ZOFREA	MARCO TONEGUZZI
sindaco del comune di Pordenone	arch. urbanista e pianificatore del territorio	dirigente del settore pianificazione edilizia privata	responsabile unità operativa complessa

Adozione	Deliberazione n.26/2015	Approvazione	Deliberazione n.15/2016

ELABORATO MODIFICATO A SEGUITO DEL DPR n. 0143/Pres del 12.07.2016

GRUPPO DI LAVORO PRGC:
Massimo Giulari (capogruppo ATI), Michele Brunello (Dinamiqs), Emilio Cremona, Gianluigi Sartorio
CON: Marco Tonus, Corrado Longa, Laura Di Dorfranceso

UFFICIO DI PIANO:
Cristiana Alaia, Fabiana Castellan, Laura Bellramo, Patrizia Cigliotto, Laura Falomo, Luciano Iula, Sergio Mastrello, Alessandro Moras, Marisa Pella, Manuela Romano, Vanna Trovò

TAVOLO DI COORDINAMENTO:
Giorgio Bus, Massimiliano Manchen, Andrea Bruzadin, Federica Brazzafolli, Chiara Ugel, Isabella Sist

Elenco firmatari

ATTO SOTTOSCRITTO DIGITALMENTE AI SENSI DEL D.P.R. 445/2000 E DEL D.LGS. 82/2005 E SUCCESSIVE MODIFICHE E INTEGRAZIONI

Questo documento è stato firmato da:

NOME: DEL MESTRE TIZIANO
*CODICE FISCALE: **********
DATA FIRMA: 25/09/2024 11:40:11*

NOME: CESCON GIAMPIETRO
*CODICE FISCALE: **********
DATA FIRMA: 30/09/2024 09:55:39*

NOME: PARIGI ALBERTO
*CODICE FISCALE: **********
DATA FIRMA: 30/09/2024 10:29:32*