Stazione appaltante **Alto Trevigiano Servizi Spa**

CONCORSO DI PROGETTAZIONE - Procedura aperta in due fasi in modalità informatica - RIQUALIFICAZIONE ARCHITETTONICO AMBIENTALE DEL TORRINO PIEZOMETRICO E AMBITO ESTERNO PRESSO LA SEDE ATS A RIESE PIO X E COSTRUZIONE DI UN MODELLO APPLICABILE DIFFUSO

Materiale di proprietà di ATS Spa - materiale riservato ad uso esclusivo del concorso

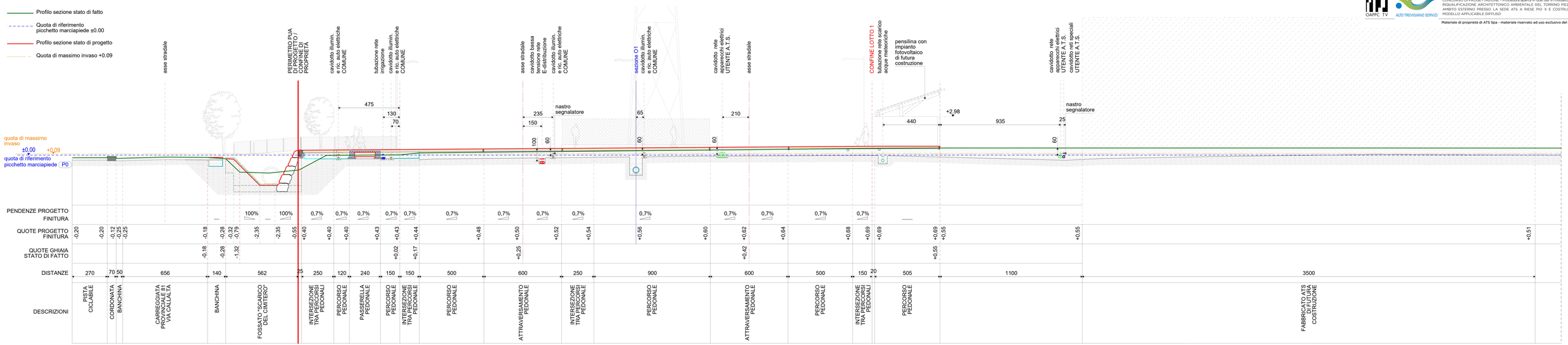

SEZIONE V2 DI PROGETTO
scala 1:100

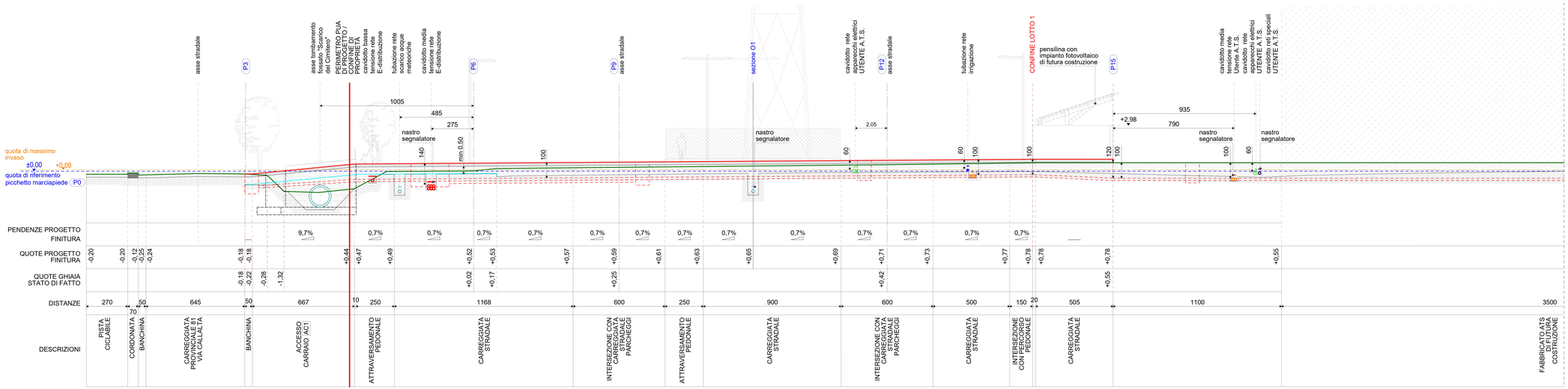

SEZIONE V3 DI PROGETTO
scala 1:100

ALTO TREVIGIANO SERVIZI S.P.A.
Via Schiavonesca Priula, 86
31044 - MONTEBELLUNA (TV)
C.F. / P.IVA 04163490263 REA n. TV 328089

IL DIRETTORE
Dott. Pierpaolo Florian

PIANO URBANISTICO ATTUATIVO AREA PARCHEGGIO (ART 39 N.T.O.) E INTERESSE COMUNE (ART 38 N.T.O.) DI VIA CALLALTA - SP81

SEZIONI DI PROGETTO II

Elaborato	2.12	Formato	1260X594	Scala	1:100

REV	Data	Modifiche
–		
3E	24/01/2024	Revisione gennaio 2024
2E	02/10/2023	Integrazioni
1E	23/03/2022	1° Deposito

Disegnato	DB	Verificato	FBI	Approvato	–

QUESTO DOCUMENTO NON POTRA' ESSERE COPIATO, RIPRODOTTO O PUBBLICATO, IN TUTTO O IN PARTE, SENZA IL CONSENSO SCRITTO DELLA SOCIETA' ATS (L. 22/04/41, N. 633 - art. 2575 e segg. C.C.)