



PARCO ARCHEOLOGICO e paesaggistico di SIRACUSA

ELORO • VILLA DEL TELLARO • AKRAI

Regione Siciliana
Assessorato dei Beni Culturali e dell'Identità Siciliana
Dipartimento dei Beni Culturali e dell'Identità Siciliana

Progetto di riqualificazione funzionale finalizzato al miglioramento degli standard di fruizione del Museo archeologico regionale "Paolo Orsi" di Siracusa.

PROSPETTI E SEZIONI

Supporto al R.U.P.
Febronio Politino

Il R.U.P.
Carmelo Bennardo

Il Direttore del Parco
Carmelo Bennardo



REGIONE SICILIA



United Nations
Educational, Scientific and
Cultural Organization



World Heritage
Convention

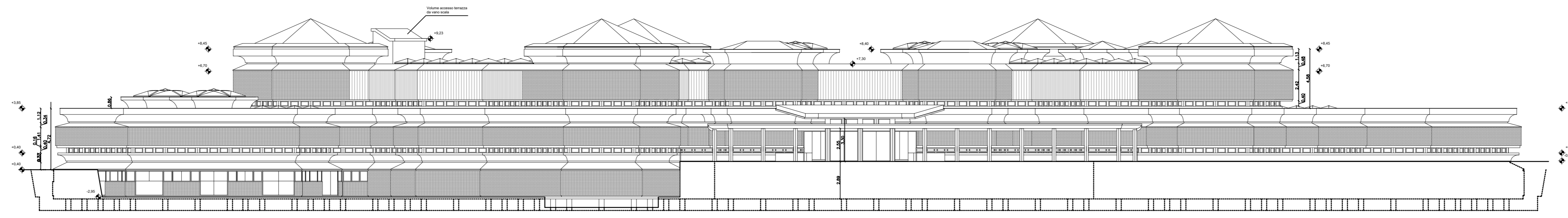

PROSPETTO SUD-OVEST

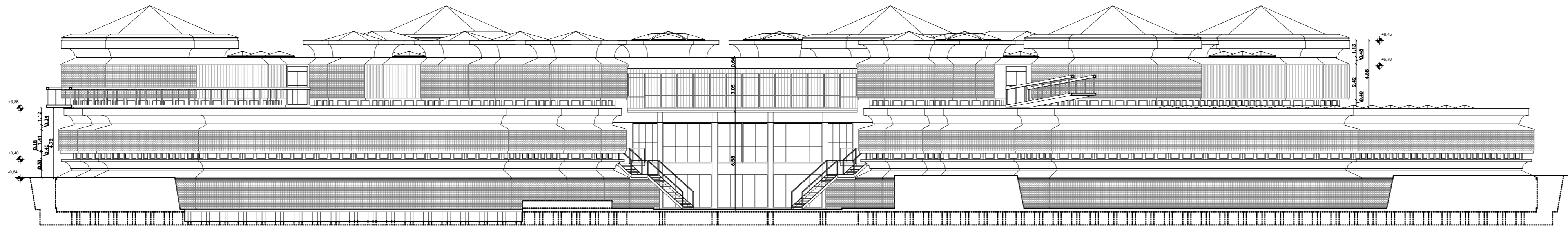

PROSPETTO EST

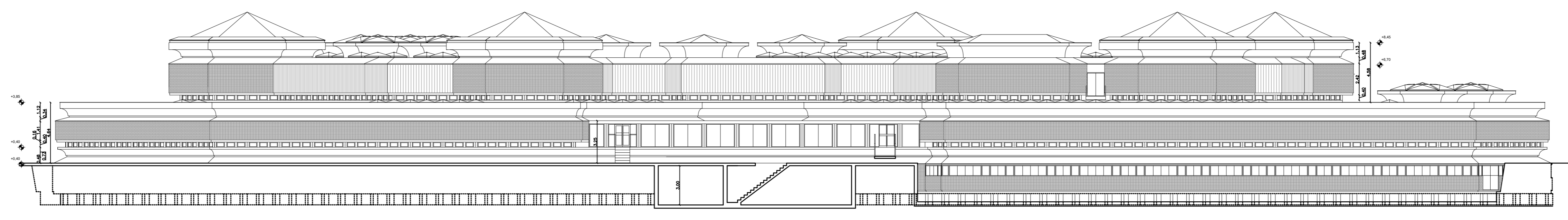

PROSPETTO NORD-OVEST

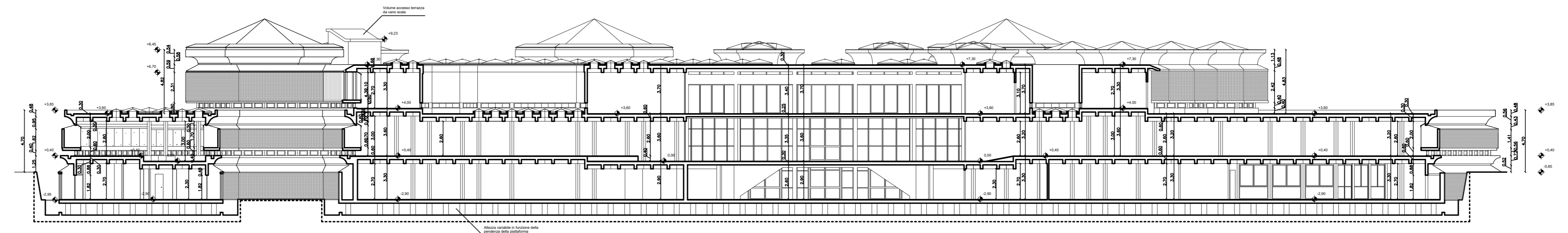
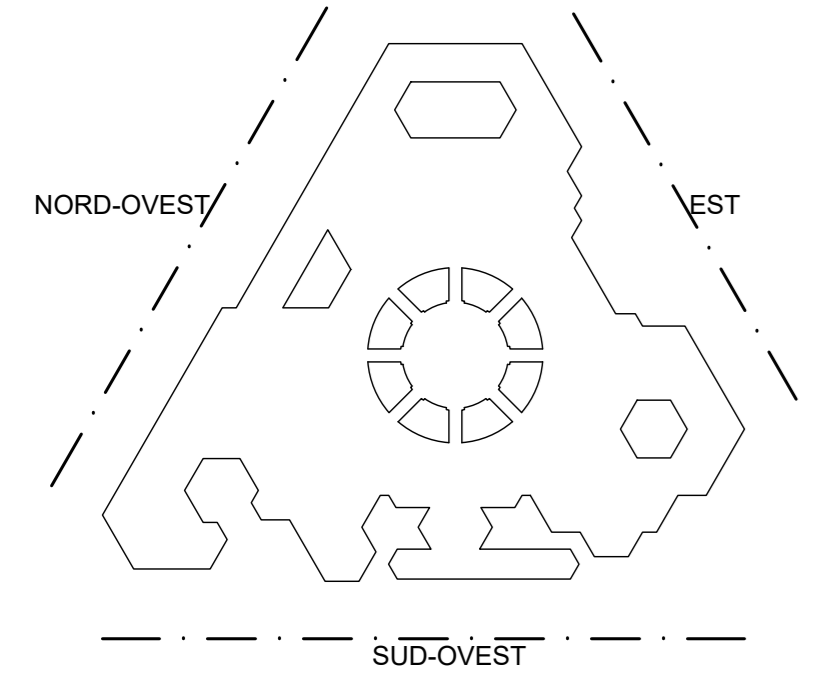

SEZIONE A-A

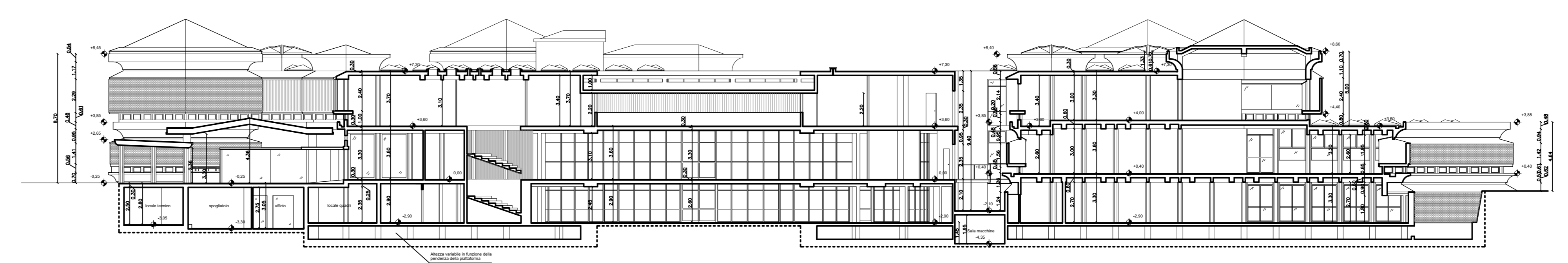

SEZIONE B-B

