

ATTESTATO

Riservato agli Uffici

Allegato a:

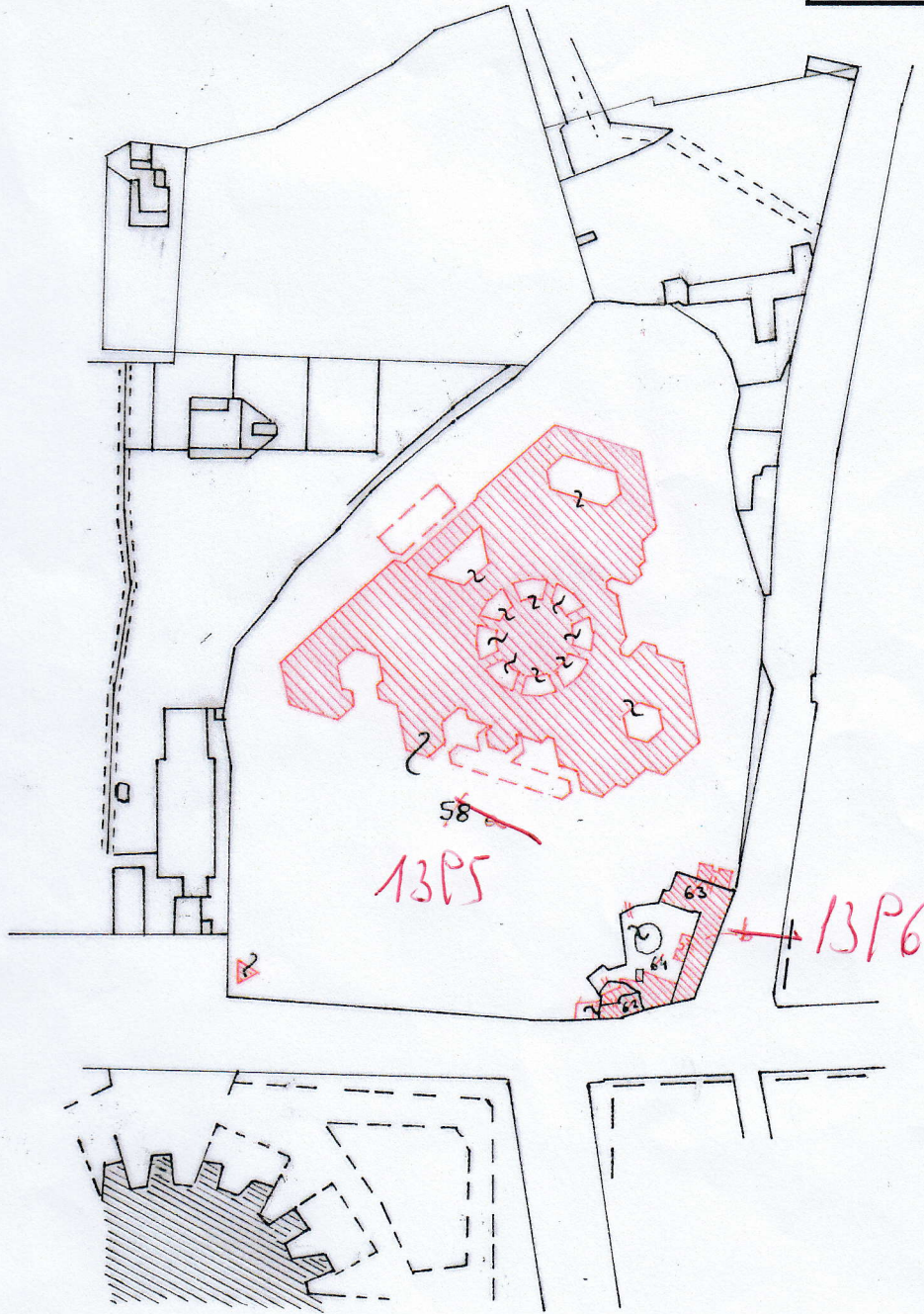

orientamento

FOGLIO N. 45 SCALA 1: 2000

Dichiaro di aver redatto il presente tipo in base ai rilievi sul luogo

Descrizione dei punti di appoggio e delle nuove linee dividenti:

VED. LIBRETTO PREGED. SCHEMA DEL RILIEVO -
Sviluppo del dettaglio -

(se necessario seguire negli spazi liberi o in fogli allegati)

IL PERITO MARTE SEBASTIANO
(cognome e nome in chiaro)

Iscritto al N. 1481

dell'Albo de i GEOMETRI della Provincia di SIRACUSA

Data 06 GIUGNO 2005

Firma

Marte Sebastiano

Firma delle parti o loro delegati



Clumene



[Signature]
IL DIRETTORE
Municipio del Demanio di Siracusa
(Foglio)