

Comune di Napoli

Città Metropolitana di Napoli

OGGETTO: Rilievi metrici, materici e fotografici, della campagna di indagini finalizzata alla valutazione della compatibilità dei risultati ottenuti con la destinazione a mensa universitaria, acquisizione della documentazione circa la regolarità urbanistica e strutturale e progettazione esecutiva dei soli lavori di "strip out" dei locali siti in Napoli alla Via Jacopo De Gennaro civici 92, 94, 94bis, 96 e 98.

CUP: B68C24002640002- CIG: B7259C5C38

DATI CATASTALI Comune di Napoli - Sez CHI - Foglio n° 8 - particella n° 615 - subalterni n° 63 - 64 - 65

COMMITTENTE: Azienda per il Diritto allo Studio Universitario della Regione Campania (ADISURC)

TECNICO RILEVATORE: Ing. Erasmo Notaro

RELAZIONE

RF

ELABORATO

- Rilievo Fotografico

scala

protocollo

revisione

data

07/07/2025

ENgineer

Erasmo Ing. Notaro

Via San Paolino Prolungamento, n° 219
80039 - Saviano (NA)
Tel: 3381569819
e-mail: ingnotera@gmail.com

Foto esterne



1



2

Su Via Jacopo De Gennaro



3



4

Angolo Via Jacopo De Gennaro – Via Giambattista De Marino



5

Via Giambattista De Marino



6



7

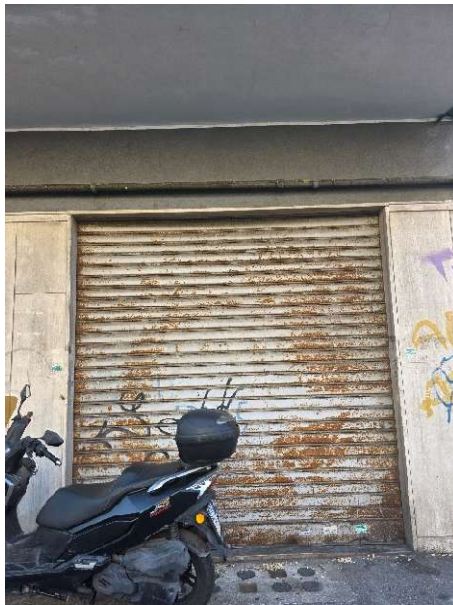

8



9

Accessi su Via Giambattista De Marino



10



11



12



13

Accessi su Via Jacopo De Gennaro



14



15

Accessi su Via Jacopo De Gennaro



16



17

Ingresso piano terra civico 92 – Sub 64



18



19



20



21

Ingresso piano terra civico 92 – Sub 64



22



23



24



25

Scala interna civico 92 – Sub 64 di accesso al piano primo



25



26



27

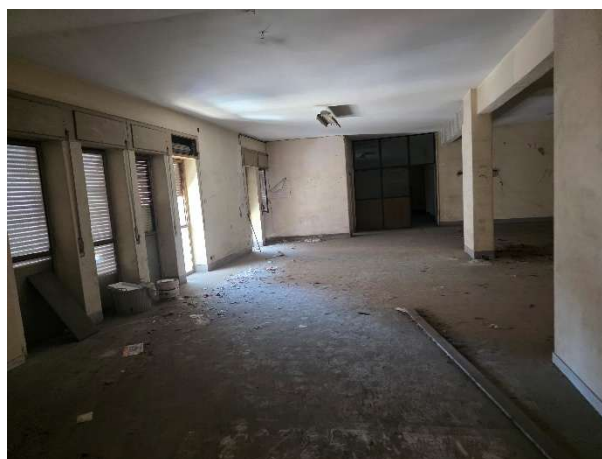

28



29



30

Civico 92 – Sub 64 - Piano primo - Primo Ambiente



31



32



33



34



35



36

Civico 92 – Sub 64 - Piano primo - Primo Ambiente



37



38



39

Civico 92 – Sub 64 - Piano primo - Primo Ambiente



41



42



43



44

Civico 92 – Sub 64 - Piano primo – Secondo Ambiente



45



31



46

Civico 92 – Sub 64 - Piano primo – WC



47



48



49



50



51

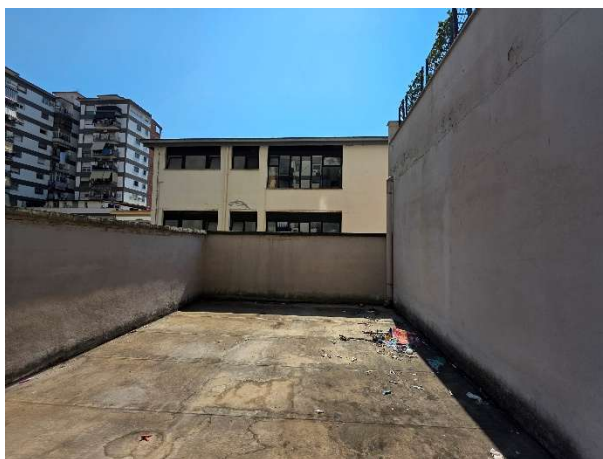

52

Civico 92 – Sub 64 - Piano primo – Terrazza esterna



53



54



55



56

Civico 92 – Sub 64 - Piano primo – Terrazza esterna



13



57



58



59

Civico 94 – Sub 63 - Piano terra



60



61



62



63

Civico 94 – Sub 63 - Piano terra



64



65



66



67

Civico 94 – Sub 63 - Piano terra



68



69



70



71

Civico 94 – Sub 63 - Piano terra



72



73



74



75

Civico 94 – Sub 63 - Piano terra



76



77



78



79

Civico 94 – Sub 63 - Piano terra



80

Civico 94 – Sub 63 - Piano terra



81

Civico 94 – Sub 63 - Piano terra - ripostiglio



82



83



84

Civico 94 – Sub 63 - Piano terra – wc



11



10

Civico 96 - 98 - Sub 65 - Piano terra



85



86

Civico 96 - Sub 65 - Piano terra



87

Civico 96 - Sub 65 - Piano terra



88



89

Civico 96 - Sub 65 - Piano terra – wc e ripostiglio



90



91

Civico 96 - Sub 65 - Piano terra – wc e ripostiglio



92

Civico 98 - Sub 65 - Piano terra



93



94



95



96



97

Civico 98 - Sub 65 - Piano terra



98



99



100



101

Civico 98 - Sub 65 - Piano terra



102



103



104



105

Civico 98 - Sub 65 - Piano terra



106



107

Civico 98 - Sub 65 - Piano terra



Civico 98 - Sub 65 - Piano terra – wc



110



111



112

Pareti a confine con Scuola Elementare "Cariteo"



113

Cavedio di areaazione garage interrato